МІНІСТЕРСТВО ОСВІТИ І НАУКИ УКРАЇНИ

КРЕМЕНЧУЦЬКИЙ НАЦІОНАЛЬНИЙ УНІВЕРСИТЕТ

ІМЕНІ МИХАЙЛА ОСТРОГРАДСЬКОГО

КАФЕДРА АВТОМАТИЗАЦІЇ ТА ІНФОРМАЦІЙНИХ СИСТЕМ

ЗВІТ

ЗВІТ З ЛАБОРАТОРНИХ РОБІТ

З НАВЧАЛЬНОЇ ДИСЦИПЛІНИ

«УПРАВЛІННЯ ІТ ПРОЄКТАМИ»

Виконав студент групи КН-23-1

Полинько Ігор Миколайович

Перевірив: ассистент кафедри АІС Андреєв П. І.

Кременчук 2026

ЛАБОРАТОРНА РОБОТА № 2

Тема: Управління ресурсами проекту в MS Project

Мета: ознайомитися з основними можливостями управління ресурсами проекту за допомогою середовища MS Project.

Порядок виконання роботи:

1. Відкрити збережену роботу у вигляді проект Microsoft Project у попередній лабораторній роботі.

2. Виконати завдання за вказаним порядком виконання лабораторної роботи та зберегти проект у файл.

Варіант: 15

Таблиця 2.1 – Тип задачі для усіх задач

Задача	Тип задачі
Визначення необхідності проведення дослідження	Фіксована тривалість
Розробка плану дослідження	
Постановка завдання і визначення цілей	Фіксована робота
Визначення методів дослідження	Фіксована робота
Визначення бюджету	Фіксована робота
Розробка критеріїв ефективності	Фіксована робота
Оформлення плану	Фіксована робота
Підготовчий етап	
Розробка анкет	Фіксована робота
Тестування анкет	Фіксована робота
Затвердження макету	Фіксована тривалість
Наймання персоналу	Фіксована робота
Підготовка персоналу	Фіксована робота
Друкування анкет	Фіксована тривалість
Придбання матеріалів	Фіксована тривалість
Проведення дослідження	
Розповсюдження анкет	Фіксована робота
Проведення анкетування	Фіксована робота
Обробка результатів	
Збирання анкет	Фіксована робота
Обробка та угрупування даних	Фіксована робота
Аналіз	
Аналіз результатів	Фіксована робота

Продовження таблиці 1.2

Вироблення рекомендацій	Фіксована робота
Оцінка ефективності	Фіксована робота
Контроль реалізації проекту	
Контроль реалізації проекту 1–19	Фіксована тривалість

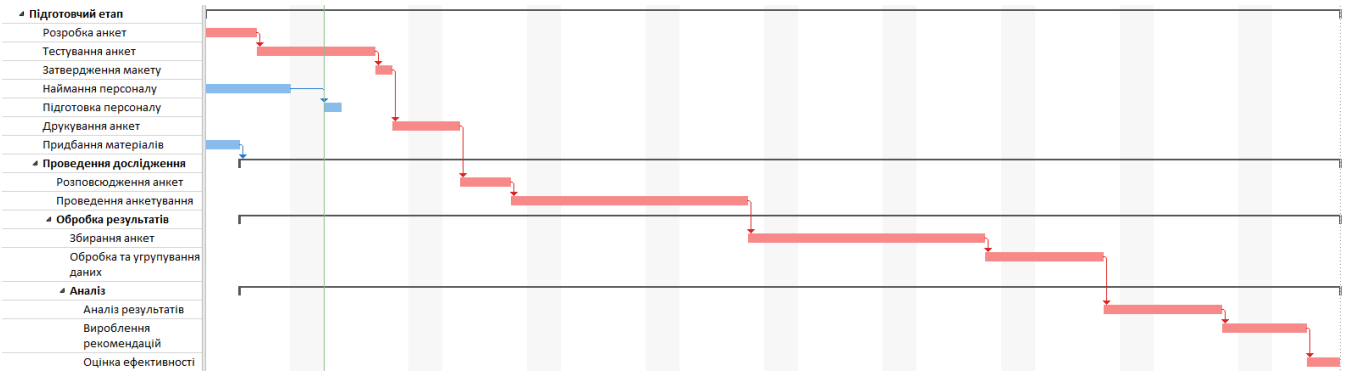

Рисунок 2.1 – Критичний шлях

Таблиця 2.2 – Призначення ресурсів для усіх задач

Задача	**Ресурс задачі**
Розробка плану дослідження	
Постановка завдання і визначення цілей	Аналітик
Визначення методів дослідження	Аналітик
Визначення бюджету	Аналітик
Розробка критеріїв ефективності	Аналітик
Оформлення плану	Аналітик
Підготовчий етап	
Розробка анкет	Методолог
Тестування анкет	Методолог
Затвердження макету	Менеджер проекту
Наймання персоналу	Менеджер проекту
Підготовка персоналу	Менеджер проекту
Друкування анкет	Оператор введення даних
Придбання матеріалів	Менеджер проекту
Проведення дослідження	
Розповсюдження анкет	Інтерв’юер 1; Інтерв’юер 2
Проведення анкетування	Інтерв’юер 1; Інтерв’юер 2
Обробка результатів	
Збирання анкет	Інтерв’юер 1; Інтерв’юер 2
Обробка та угрупування даних	Оператор введення даних
Аналіз	
Аналіз результатів	Аналітик

Продовження таблиці 2.2.

Вироблення рекомендацій	Аналітик
Оцінка ефективності	Аналітик

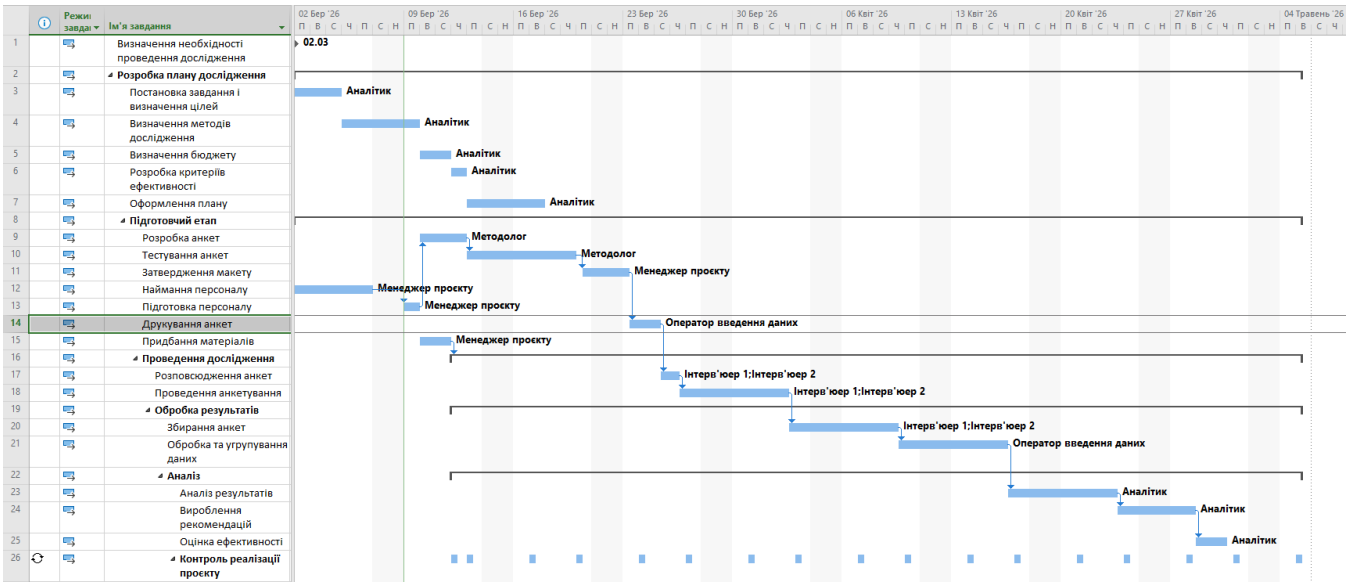

Рисунок 2.2 – Діаграма Ганта після додавання ресурсів та розпаралелювання процесів

	Ім'я ресурсу	Тип	Одиниця вимірюва матеріалів	Ініціали	Група	Макс. одиниц	Звич. ставка	Понад. ставка	Витрати	Нараху	Основний календар
1	Аналітик	Робота		A		100%	0,00 ₽/год	0,00 ₽/год	0,00 ₽	Пропорц	Стандартний
2	Інтерв'юер 1	Робота		I		100%	0,00 ₽/год	0,00 ₽/год	0,00 ₽	Пропорц	Стандартний
3	Інтерв'юер 2	Робота		I		100%	0,00 ₽/год	0,00 ₽/год	0,00 ₽	Пропорц	Стандартний
4	Менеджер проєкту	Робота		M		100%	0,00 ₽/год	0,00 ₽/год	0,00 ₽	Пропорц	Стандартний
5	Оператор введення даних	Робота		O		100%	0,00 ₽/год	0,00 ₽/год	0,00 ₽	Пропорц	Стандартний
6	Методолог	Робота		M		100%	0,00 ₽/год	0,00 ₽/год	0,00 ₽	Пропорц	Стандартний

Рисунок 2.3 – Аркуш ресурсів

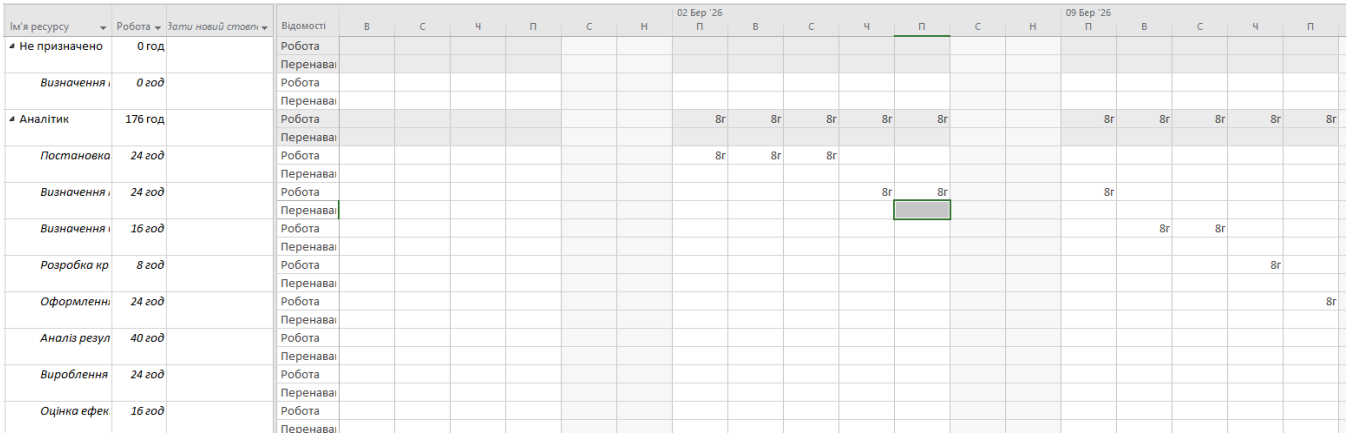

Рисунок 2.4 – Фрагмент використання ресурсів з нульовим перенавантаженням

На рисунку видно, що ні один з ресурсів не має перенавантаження. Тобто завантаження не перевищує 100%. Але деякі з ресурсів мають високу критичність та важливість.

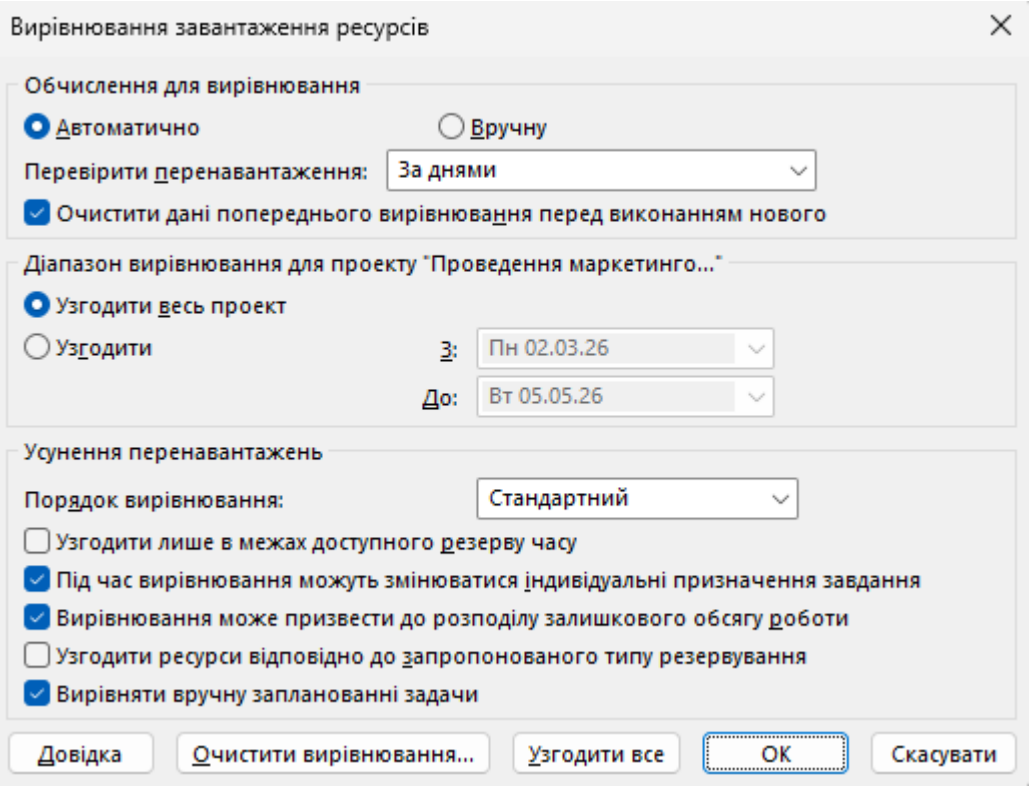

Рисунок 2.5 – Вікно вирівнювання завантаження ресурсів

Автоматичне вирівнювання завантаження не внесло змін до проекту.

Висновок: на цій лабораторній роботі ми ознайомилися з основними можливостями управління ресурсами проекту за допомогою середовища MS Project. Оптимізували та деталізували особистий проект.

Контрольні питання:

1. Для чого необхідно враховувати ресурси, розробляючи проект?

Ресурси враховують для планування виконавців, матеріалів і витрат, а також для уникнення перевантаження працівників та оптимального використання ресурсів у проекті.

2. Як оцінити обсяг необхідних ресурсів?

Обсяг ресурсів оцінюють на основі переліку задач проекту, їх тривалості та необхідних виконавців або матеріалів для виконання кожної задачі.

3. Для чого розробляється план управління ресурсами?

План управління ресурсами визначає порядок використання, розподілу та контролю ресурсів протягом виконання проекту.

4. Який порядок обліку ресурсів у MS Project?

1) Створення списку ресурсів.

2) Налаштування параметрів ресурсів.

3) Призначення ресурсів задачам.

4) Контроль завантаження та витрат ресурсів.

5. Як створити список ресурсів?

Список ресурсів створюється у поданні Лист ресурсів (Resource Sheet) шляхом введення назв ресурсів та їх характеристик у відповідні поля.

6. Основні поля Листа ресурсів та їх заповнення

Основні поля:

– Назва ресурсу – ім’я працівника або матеріалу

– Тип – робота, матеріал або вартість

– Макс. одиниці – максимальне завантаження ресурсу

– Стандартна ставка – оплата за одиницю часу

– Календар – графік роботи ресурсу

7. Як змінити графік роботи ресурсу?

Графік роботи змінюється через Змінити робочий час (Change Working Time) або через налаштування календаря ресурсу.

8. Як призначити ресурси за задачами?

Ресурси призначаються задачам у поданні Діаграма Ганта або через вікно Призначити ресурси (Assign Resources)**.**

9. Особливості розподілу матеріальних ресурсів по задачах

Матеріальні ресурси призначаються задачам у вигляді кількості або обсягу використання і не залежать від тривалості задачі.

10. Як переглядати інформацію про розподіл ресурсів?

Інформацію можна переглянути у поданнях:

– Використання ресурсів (Resource Usage)

– Графік ресурсів (Resource Graph)

11. Як переглядати витрати проекту на ресурси і задачі?

Витрати можна переглядати у таблицях витрат у поданнях Діаграма Ганта або Використання задач**.**

12. Як переглядати витрати проекту?

Загальні витрати проекту переглядаються через Звіт про витрати**,** Таблицю витрат або у властивостях проекту.